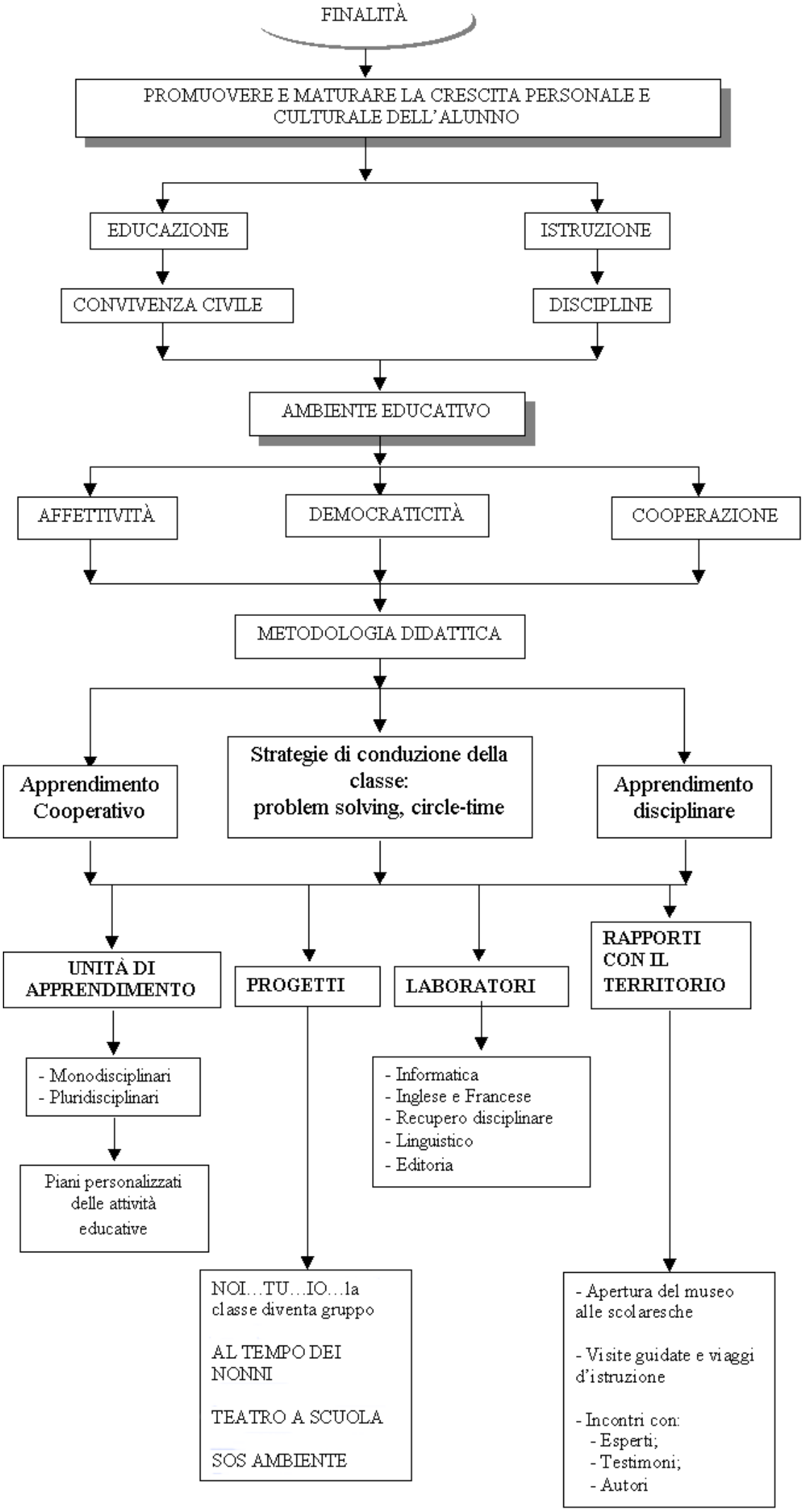
FINALITÀ
PROMUOVERE E MATURARE LA CRESCITA PERSONALE E CULTURALE DELL'ALUNNO
EDUCAZIONE
ISTRUZIONE
CONVIVENZA CIVILE
DISCIPLINE
AMBIENTE EDUCATIVO
AFFETTIVITÀ
DEMOCRATICITÀ
COOPERAZIONE
METODOLOGIA DIDATTICA
Apprendimento Cooperativo
Strategie di conduzione della classe: problem solving, circle-time
Apprendimento disciplinare
UNITÀ DI APPRENDIMENTO
PROGETTI
LABORATORI
RAPPORTI CON IL TERRITORIO
- Monodisciplinari
- Pluridisciplinari
Piani personalizzati delle attività educative
- Informatica
- Inglese e Francese
- Recupero disciplinare
- Linguistico
- Editoria
NOI…TU…IO…la classe diventa gruppo
AL TEMPO DEI NONNI
TEATRO A SCUOLA
SOS AMBIENTE
- Apertura del museo alle scolaresche
- Visite guidate e viaggi d'istruzione
- Incontri con:
- Esperti;
- Testimoni;
- Autori